

Refugio privado en Hadersfeld

Syntax Architecture

Fotografías: © Klaus Pichler, Syntax Architecture

■ Hadersfeld, Austria

Este ambicioso proyecto transformó una posada del siglo XIX, ubicada en un pequeño pueblo cerca de Viena, en una residencia familiar. Los propietarios pidieron que el proyecto conservara el espíritu del lugar, para mantener la tradición de abrirla a la gente del pueblo una o dos veces al año. Para lograrlo se realizaron dos tareas diferentes: primero se restauró la vivienda existente y luego se construyó la ampliación.

El nuevo volumen se ha edificado cuidadosamente entre los viejos árboles. Mientras, el edificio rehabilitado ofrece las mejores vistas y un óptimo uso del jardín. Ambos volúmenes, conectados por la entrada, comprenden un espacio público y una zona privada. Debido a los inviernos muy fríos y a los veranos cálidos propios de la zona, el aislamiento térmico fue fundamental en el nuevo diseño.



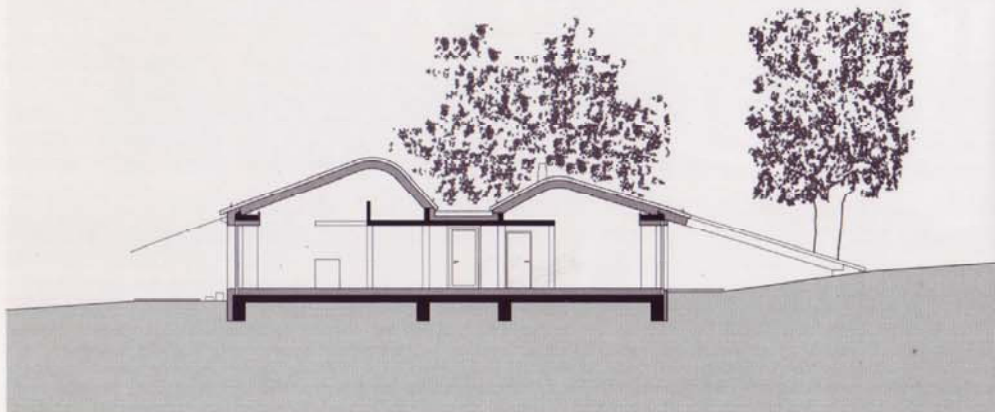

Sección transversal de los edificios construidos en la ampliación. Las vigas de madera laminada y la gran extensión de la cubierta protegen del sol en los meses de verano.





1. VESTÍBULO
2. SALA
3. BIBLIOTECA Y ESCALERAS
4. COCINA
5. BAR
6. ESTUDIO
7. DORMITORIO Y BAÑO
8. BODEGA
9. TERRAZA
10. TALLER REHABILITADO
11. ESTANQUE-PISCINA

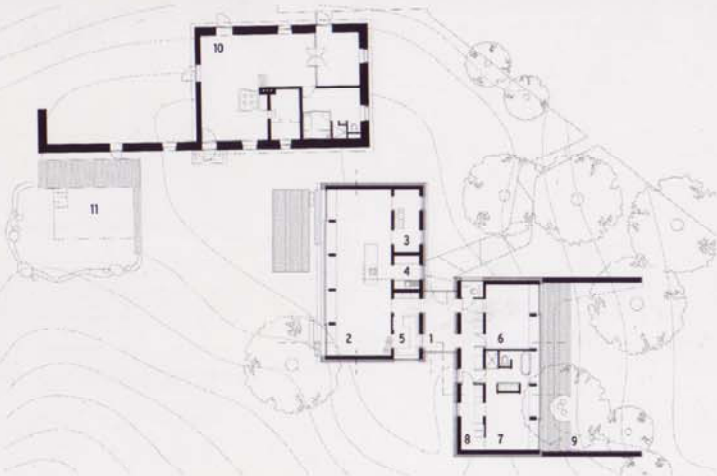

Planta baja. En esta planta se observan la vivienda rehabilitada y los dos nuevos edificios que forman parte del proyecto de ampliación, así como la forma en que se adaptan a la pendiente del terreno.

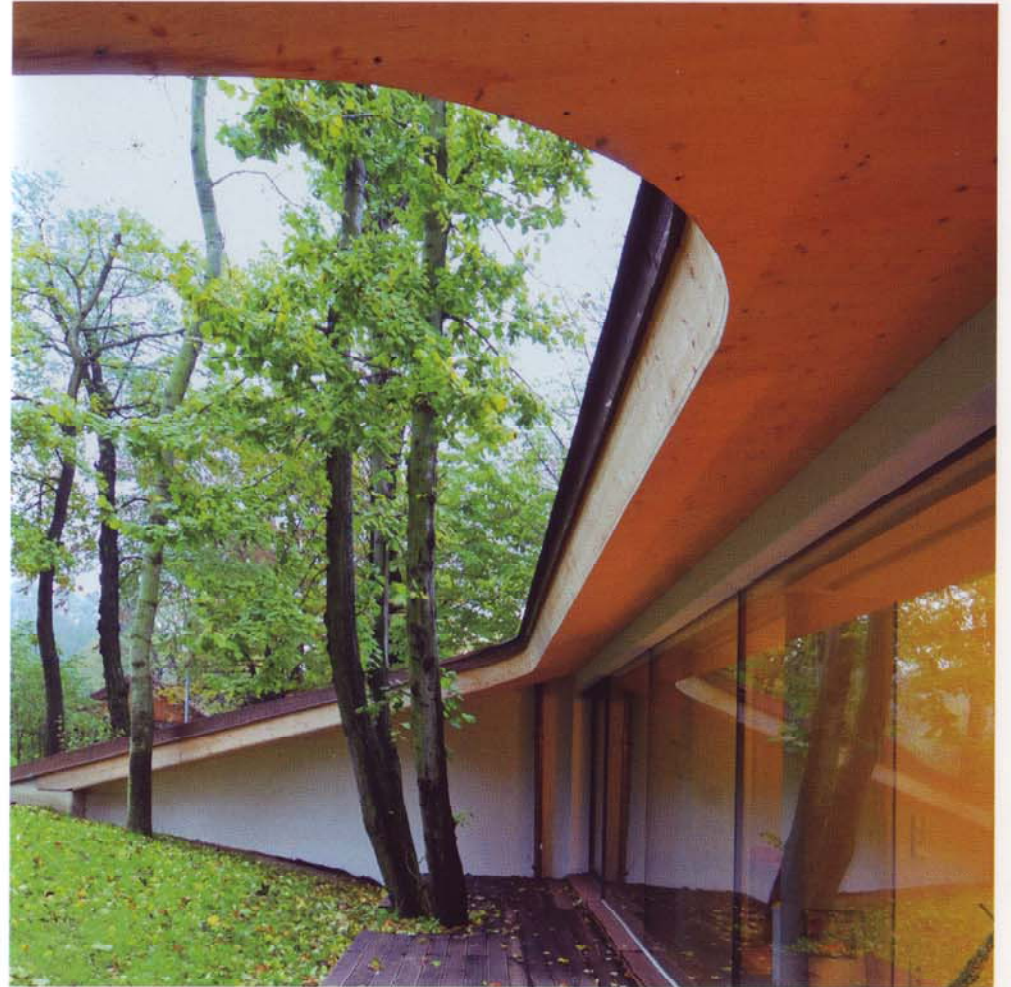

■ El techo parece ser una continuación casi natural de la pendiente del terreno. Con el fin de obtener la forma deseada para la cubierta, se estudiaron diversos materiales y métodos de construcción.



■ La forma irregular del terreno ha dado pie a este diseño de formas innovadoras.